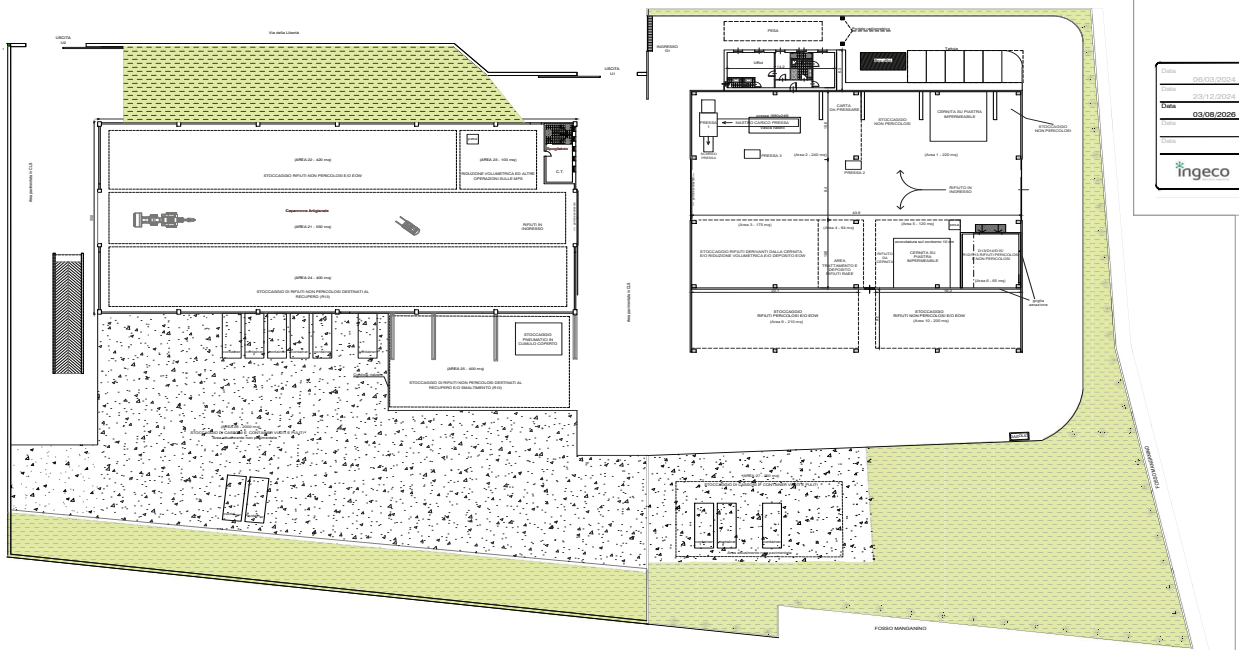

CIRS Srl

Sede impianto:
Via delle libertà, 32 - 37060 Erbè (VR)

Riesame con modifica
- Allegato C11 -

Tavola **C11**
Scala 1:250

Planimetria modificata dello stabilimento con individuazione delle aree per lo stoccaggio di materie e rifiuti

Committente	Gruppo di lavoro
Cirs Srl	Ing. Emanuele Belloni

Data	Revisione	Disegnatore
06/03/2024	prima emissione	Emanuele Belloni
23/12/2024	REV 01	Emanuele Belloni
03/06/2026	REV 02	Eleonora Cappi

ingeco